



Het verleden in het heden
zichtbaar

2020



laagslagen

Ter Horst

Volks park

Costerhof Museum

RIJSSEN

Enterstraat

slagen

Reggasingel

manslanden

De Welle

Oons Hoes

1945

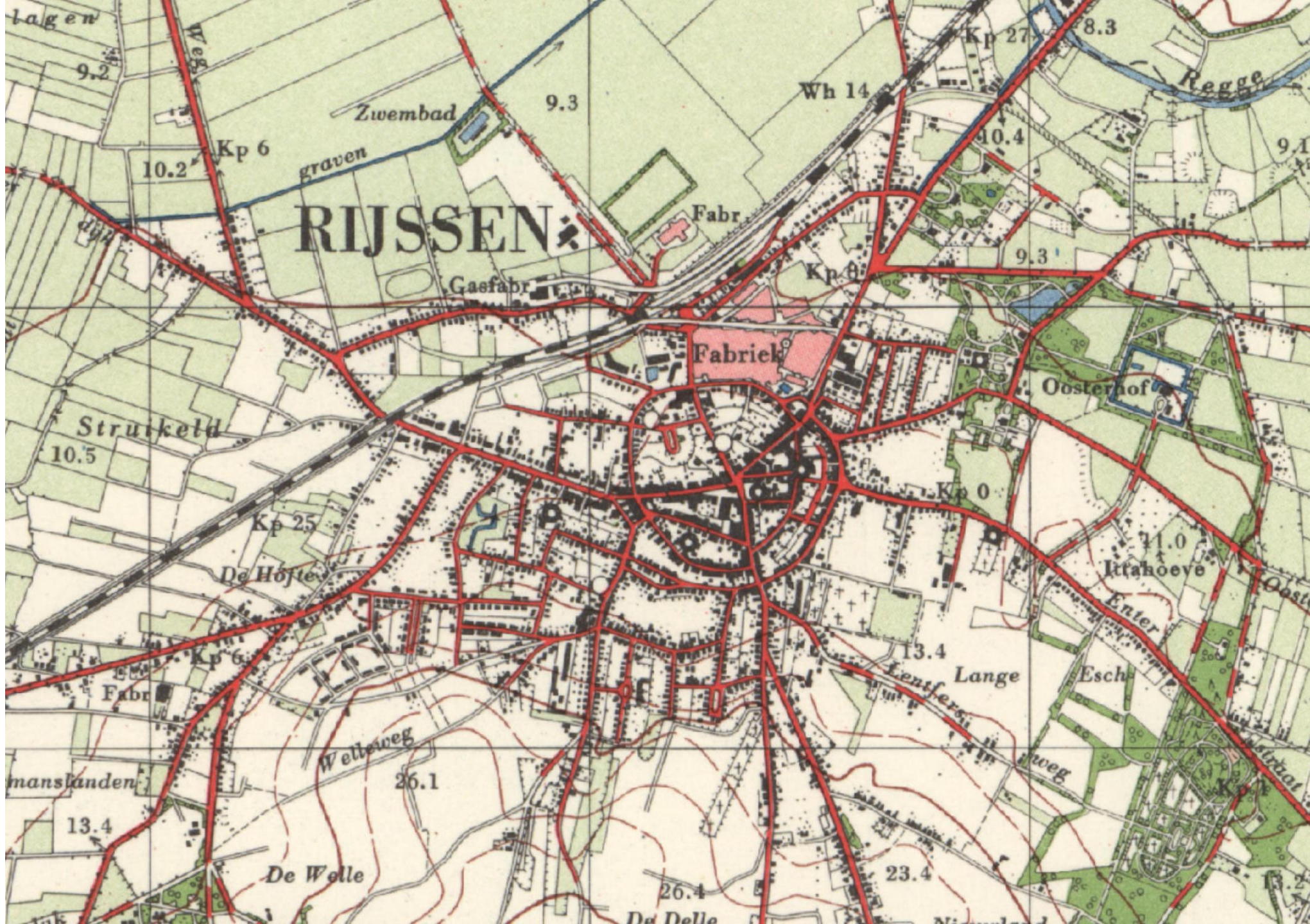

Rijssen onherkenbaar verandert

- Bouwstraat
- Elsenerstraat
- Haarstraat
- Het Schild
- Hogepad (Noachstraat)
- Kerkstraat
- Oranjestraat
- Rozengarde
- Walstraat
- Watermolen



Daarbij....

- Vernummeringen
 - Enterstraat
 - Oranjestraat
 - Rozengarde
 - Tabaksgaarden

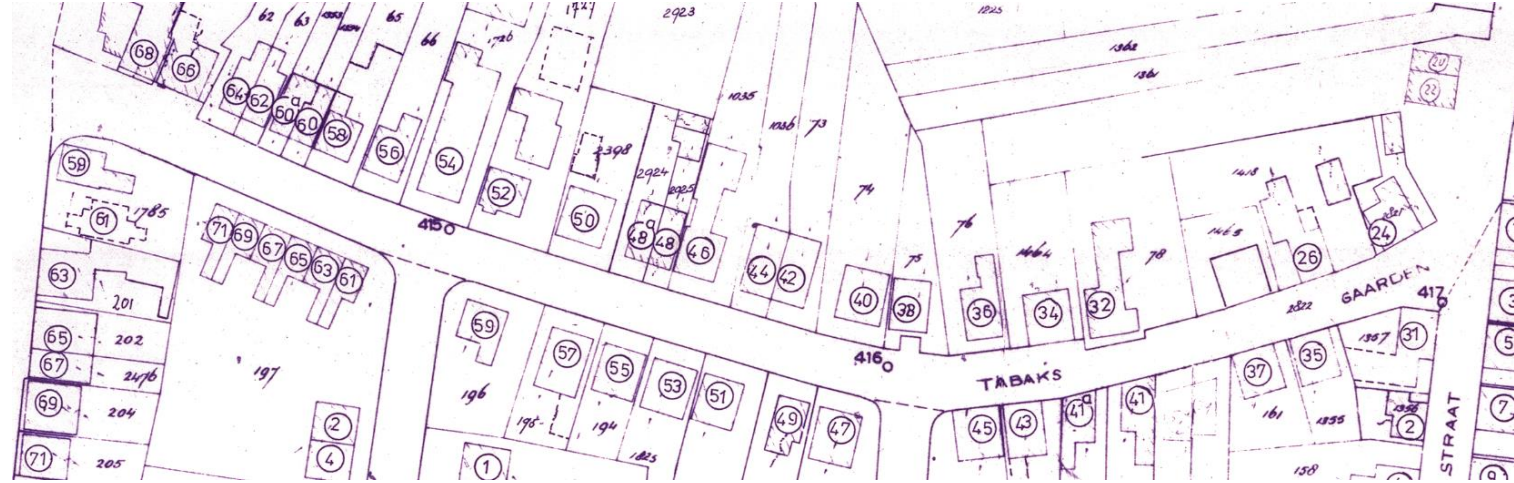



De woonadressen

Joodse families in beeld

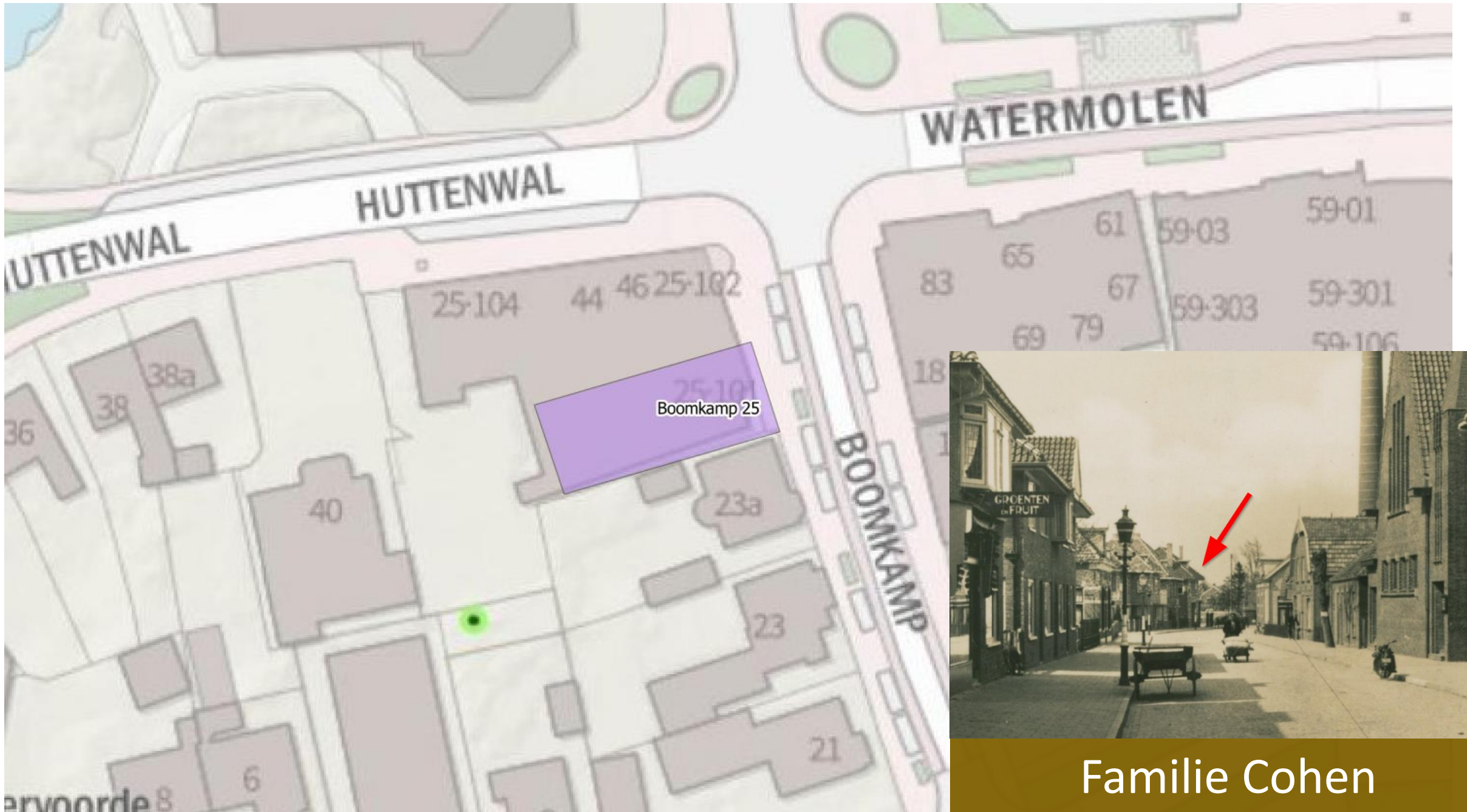

Boomkamp 25

Familie Cohen



Bouwstraat 11

Sara Cohen



Dannenberg 70



Familie de Lange



Elsenerstraat 48

Familie Spanjar

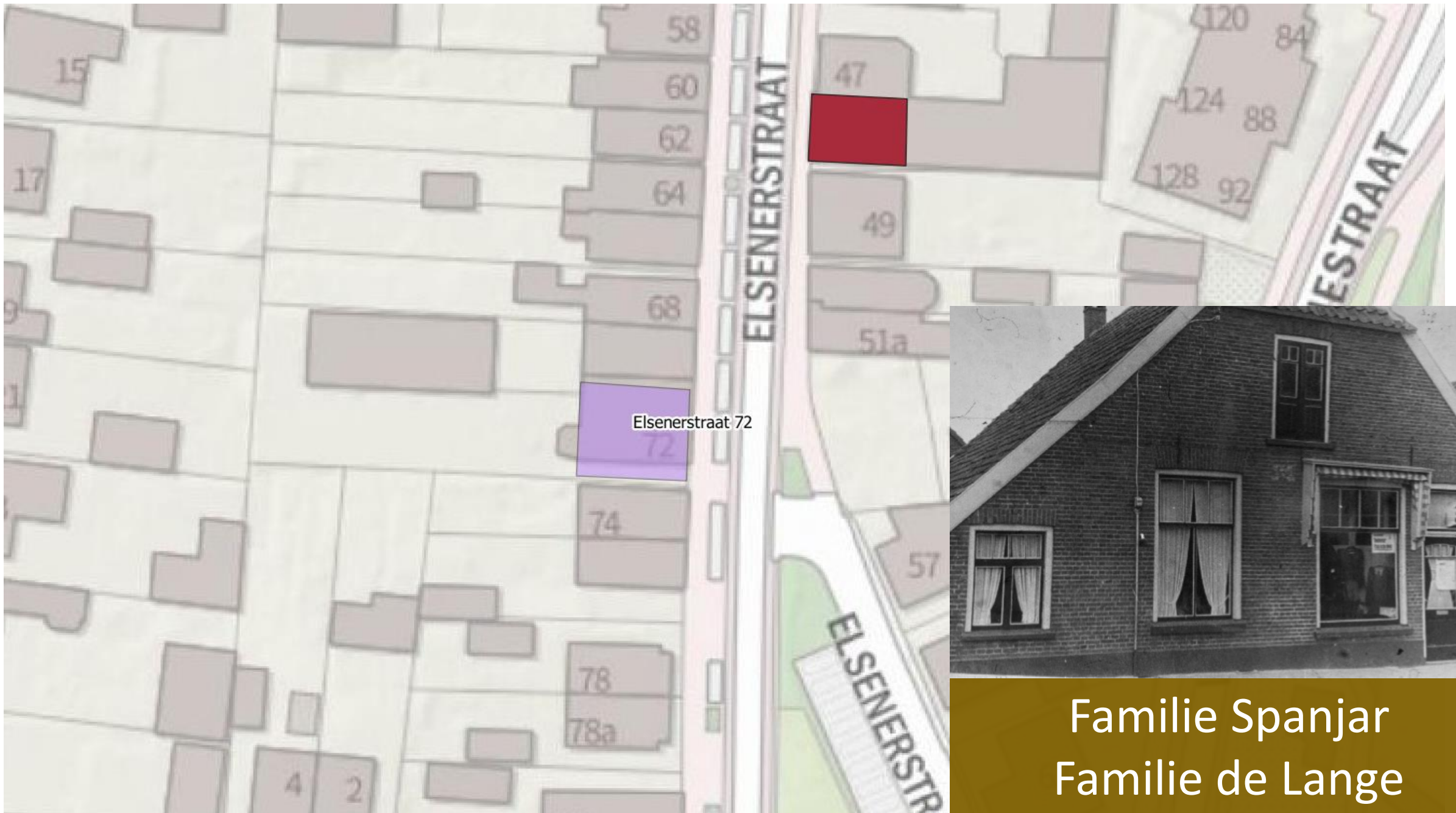

Elsenerstraat 72

Familie Spanjar
Familie de Lange

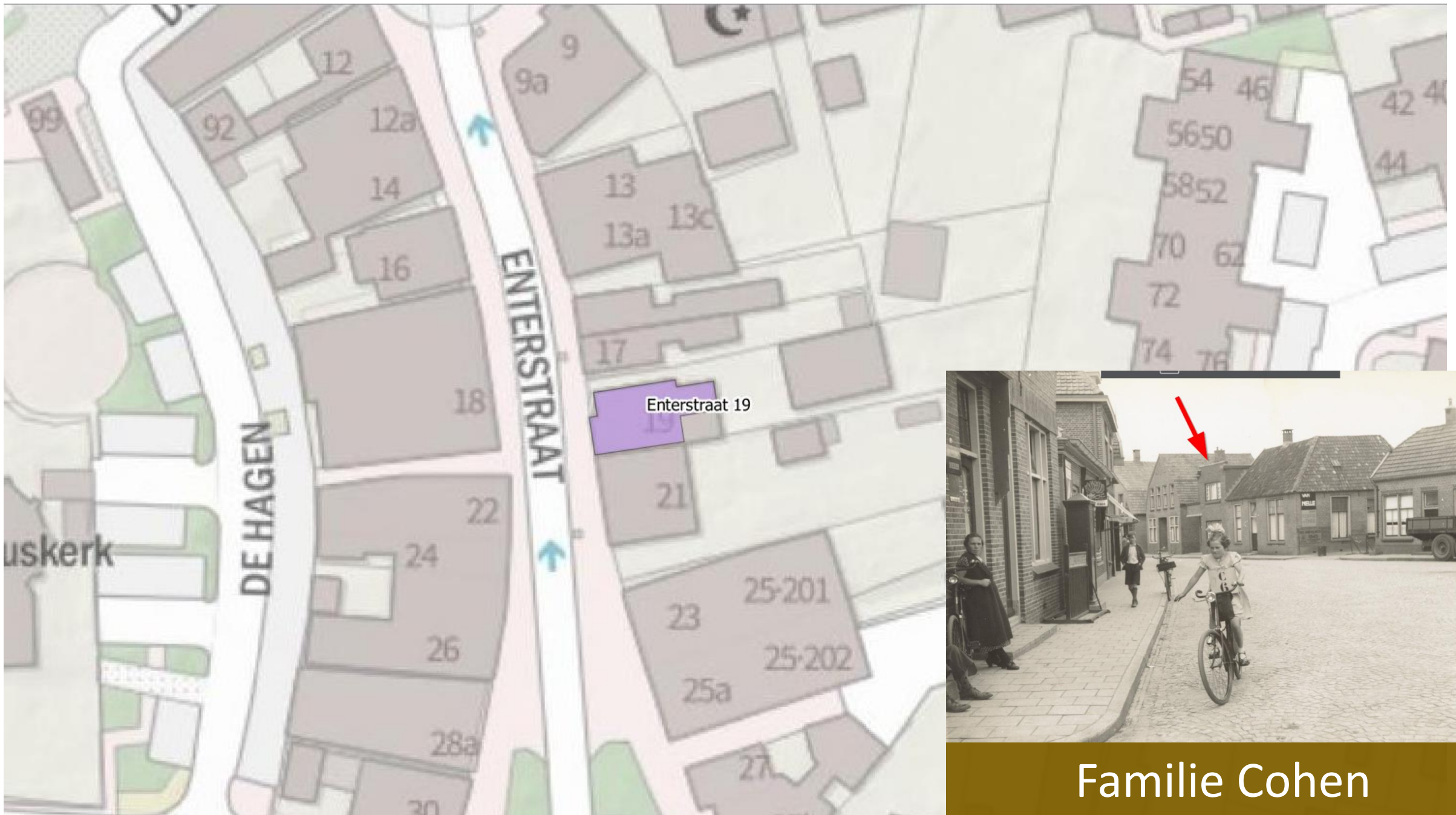

Familie Cohen



Familie Keizer

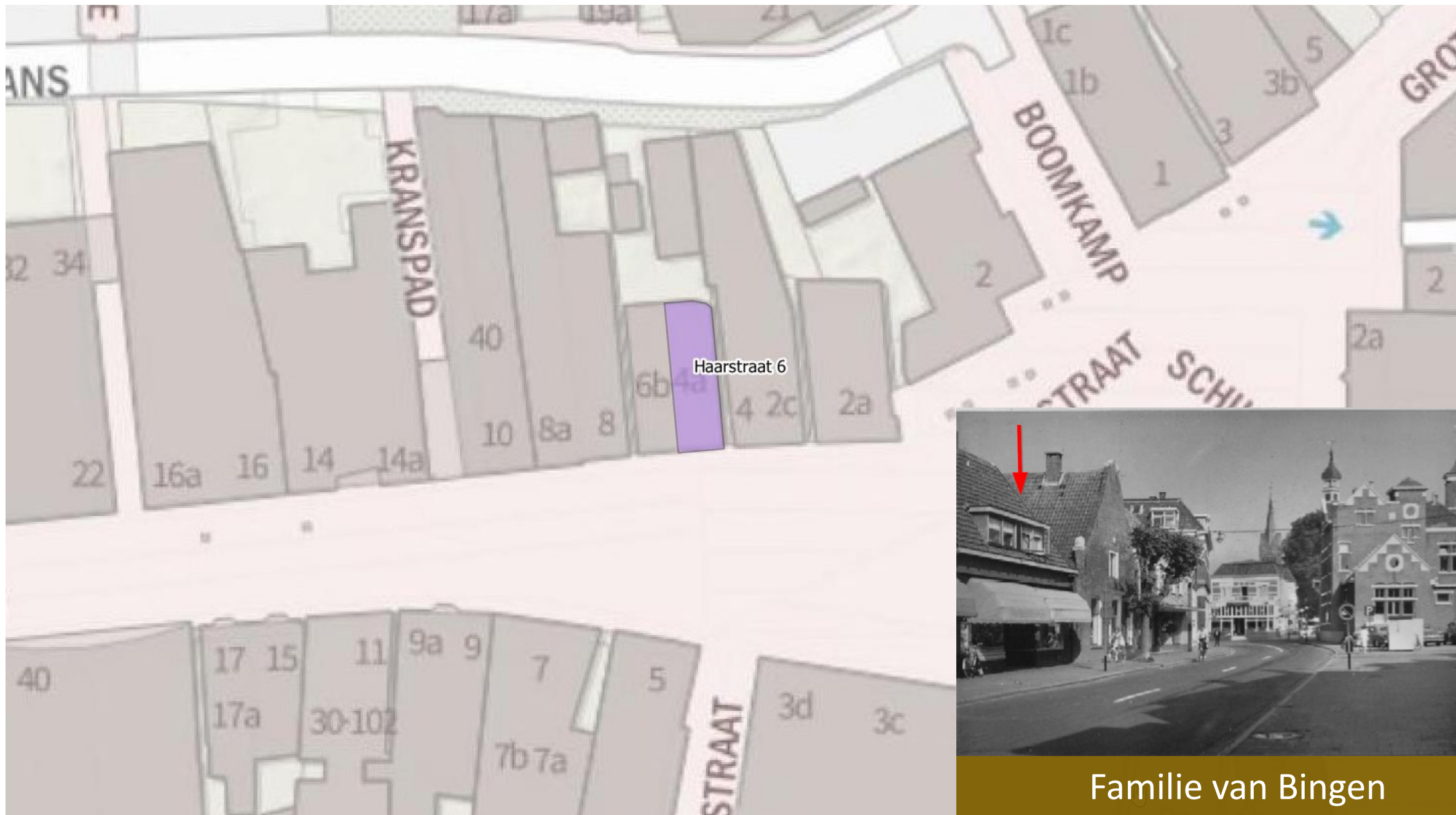

Haarstraat 6

Familie van Bingen



Familie Dikker
Familie Spanjar
Doortje Spanjar-Jacobs



Familie Jacobs
Izaäk Heijman

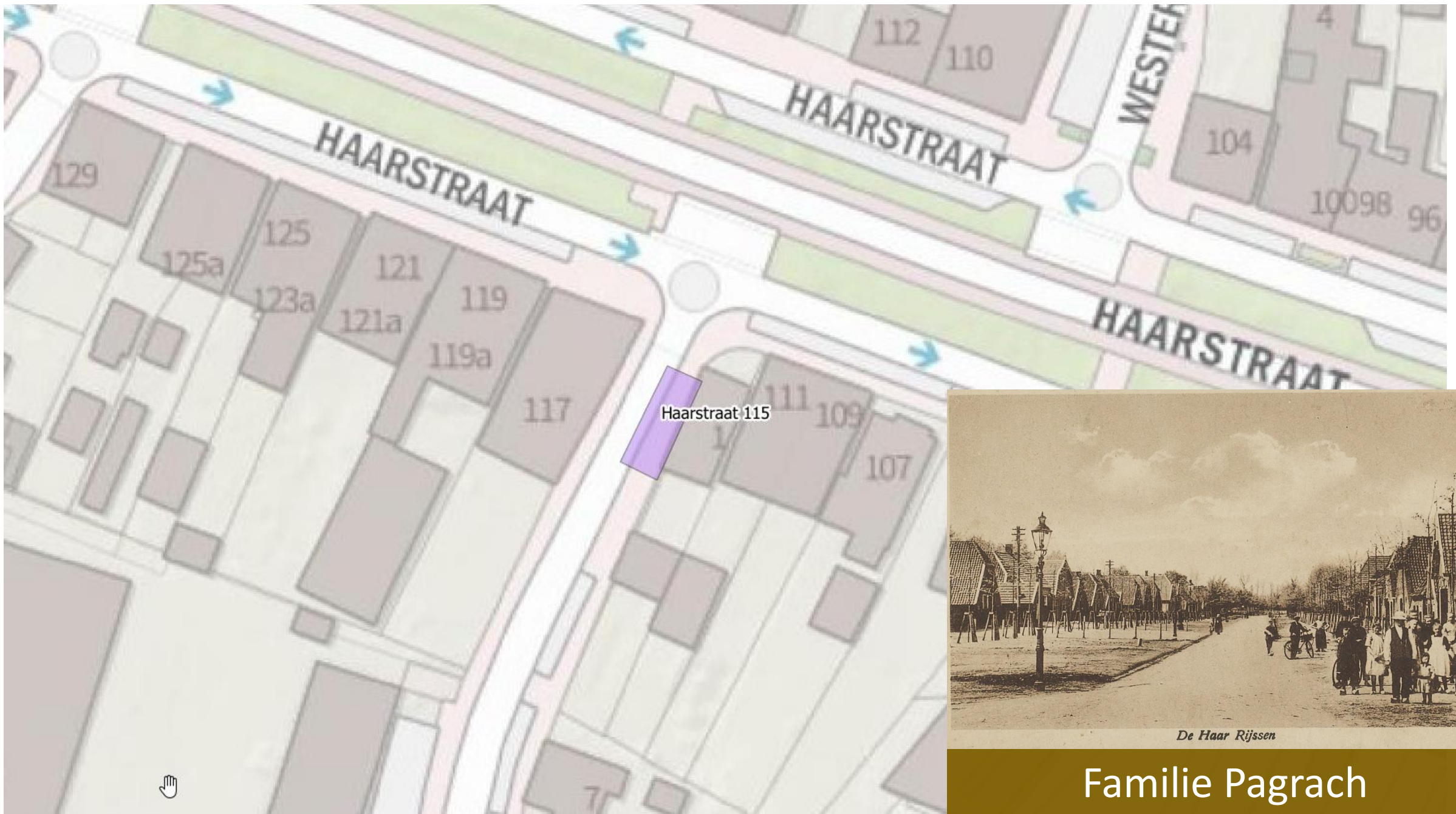

Haarstraat 115

De Haar Rijssen

Familie Pagrach





Familie Van Engel



Familie Berg

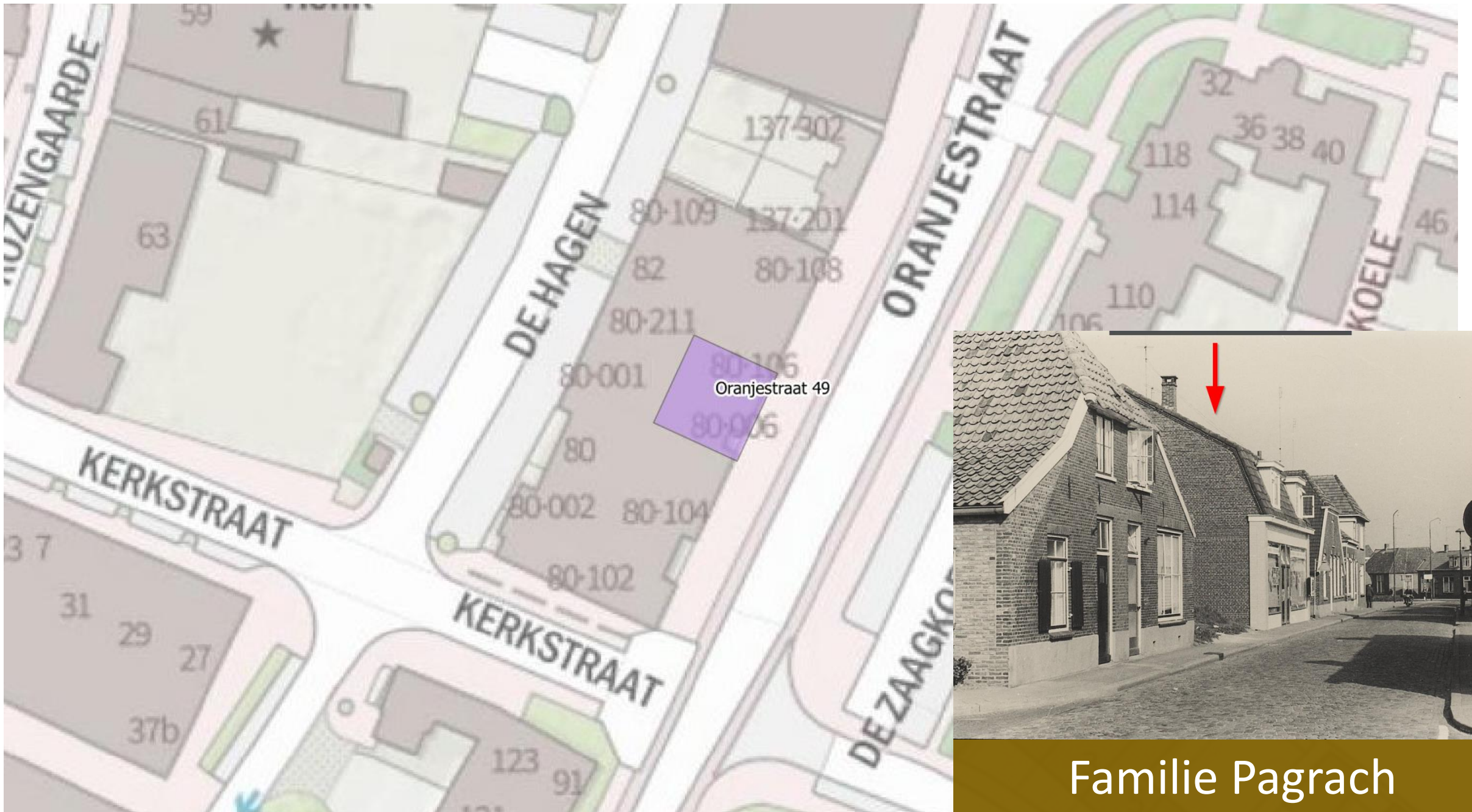

Familie Pagrach



Familie Vomberg



Dientje Samuël-de Leeuw



Familie Spanjar

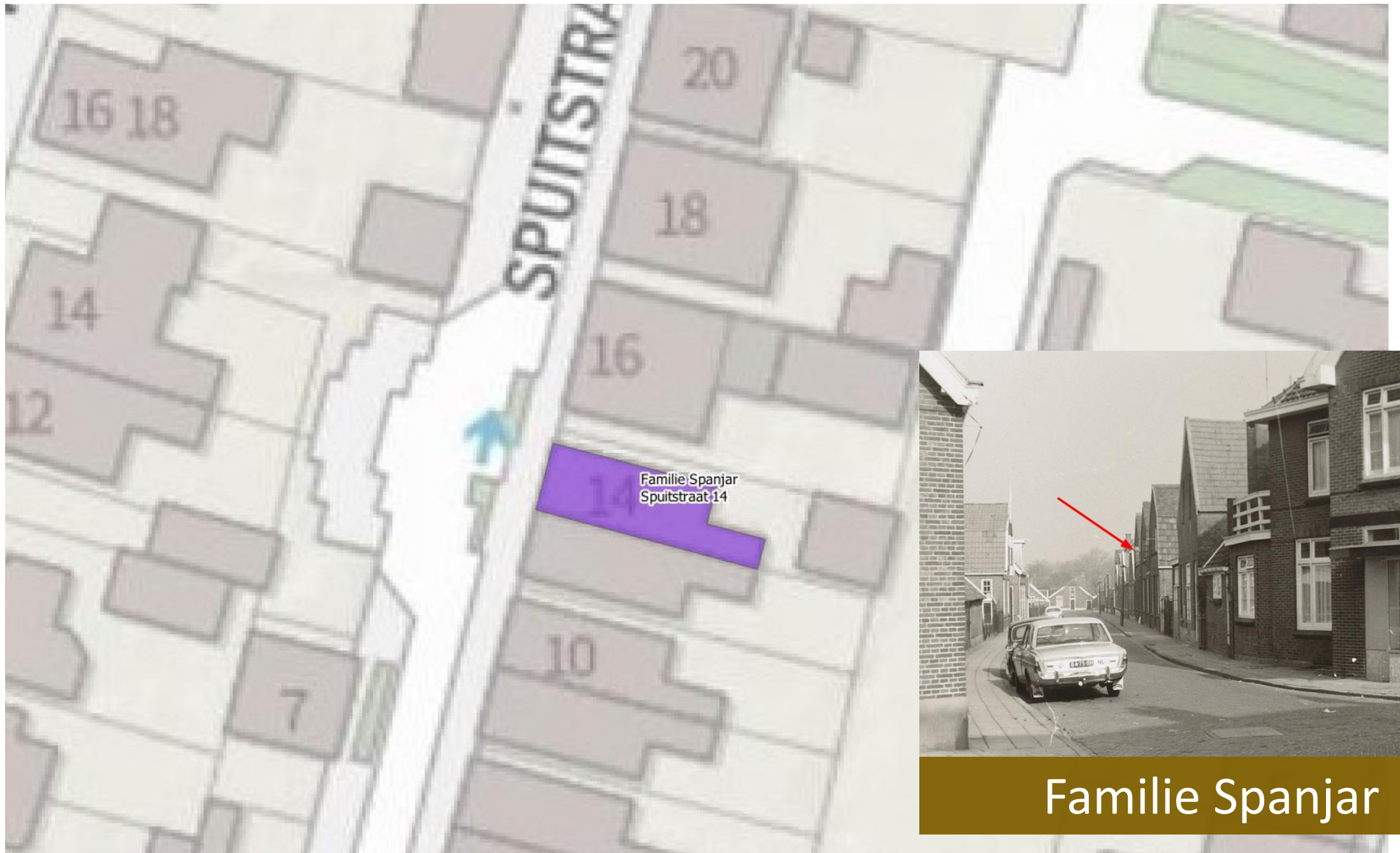

Familie Spanjar



De Spoorburght

Stationsdwarsweg 7

STATIONS

15-205

15-302

15-102

5
57

MAXIMATUNNEL



Familie Berg



Familie Spanjar

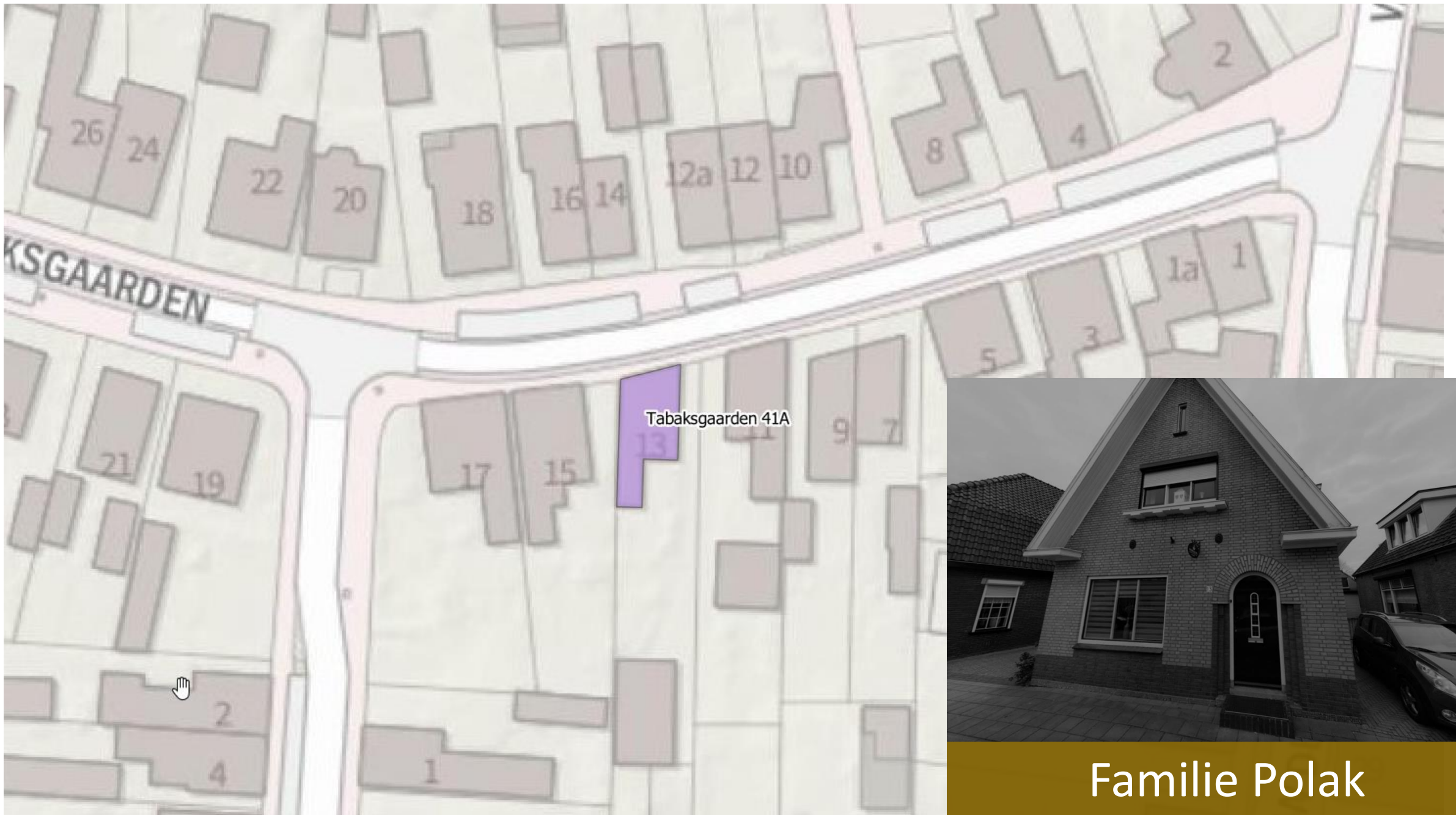

Familie Polak

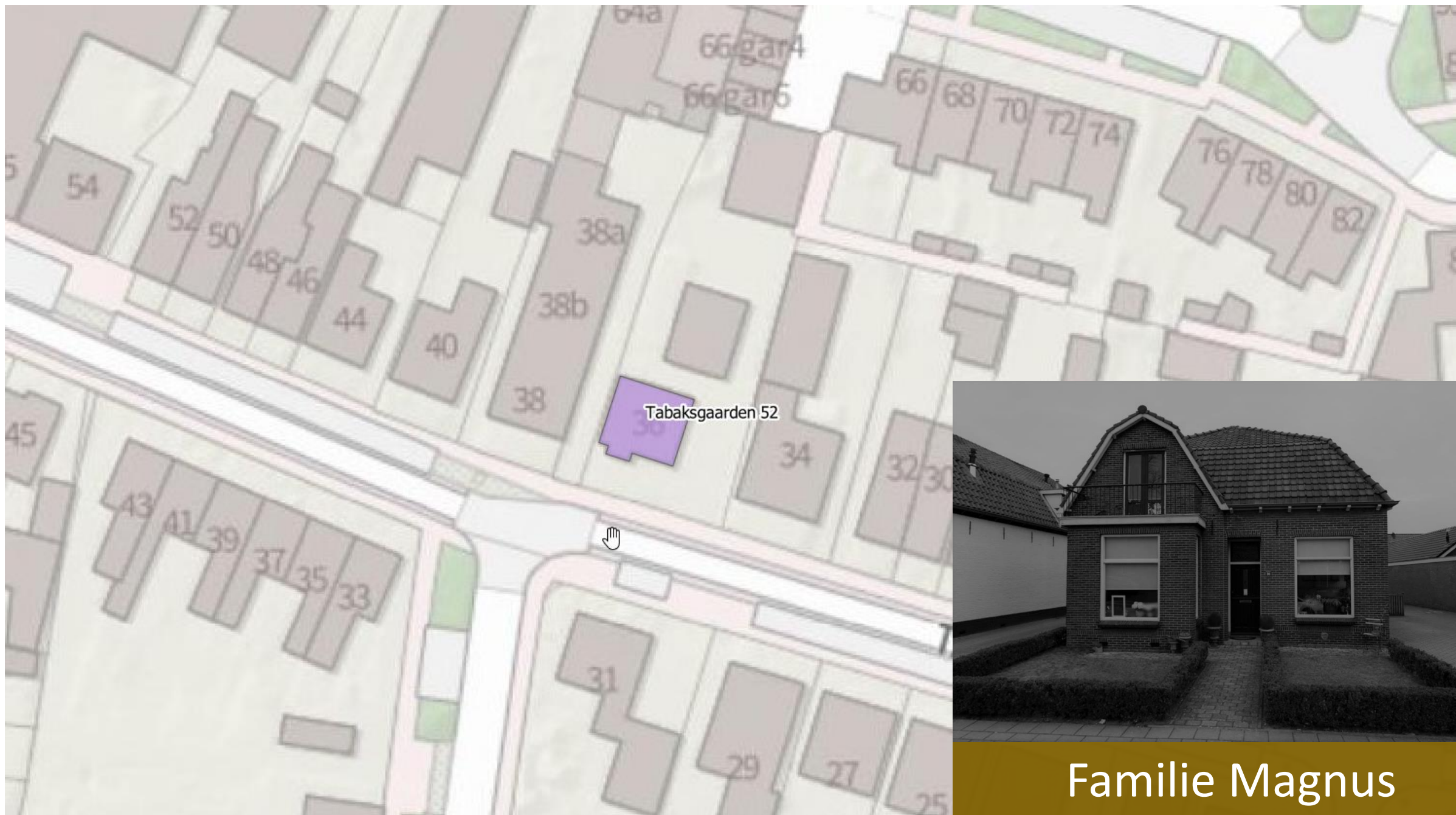

Tabaksgaarden 52

Familie Magnus

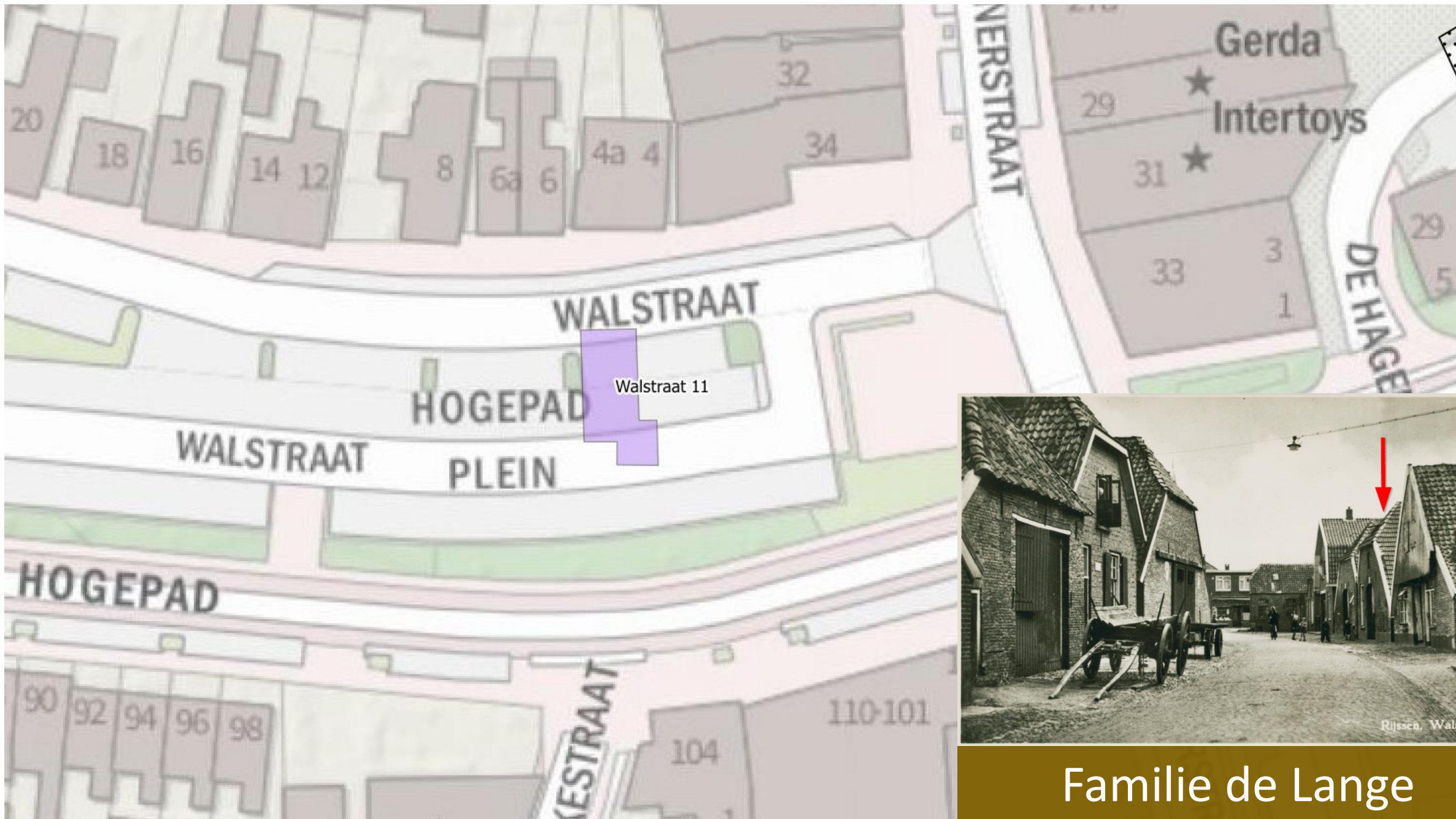

Familie de Lange

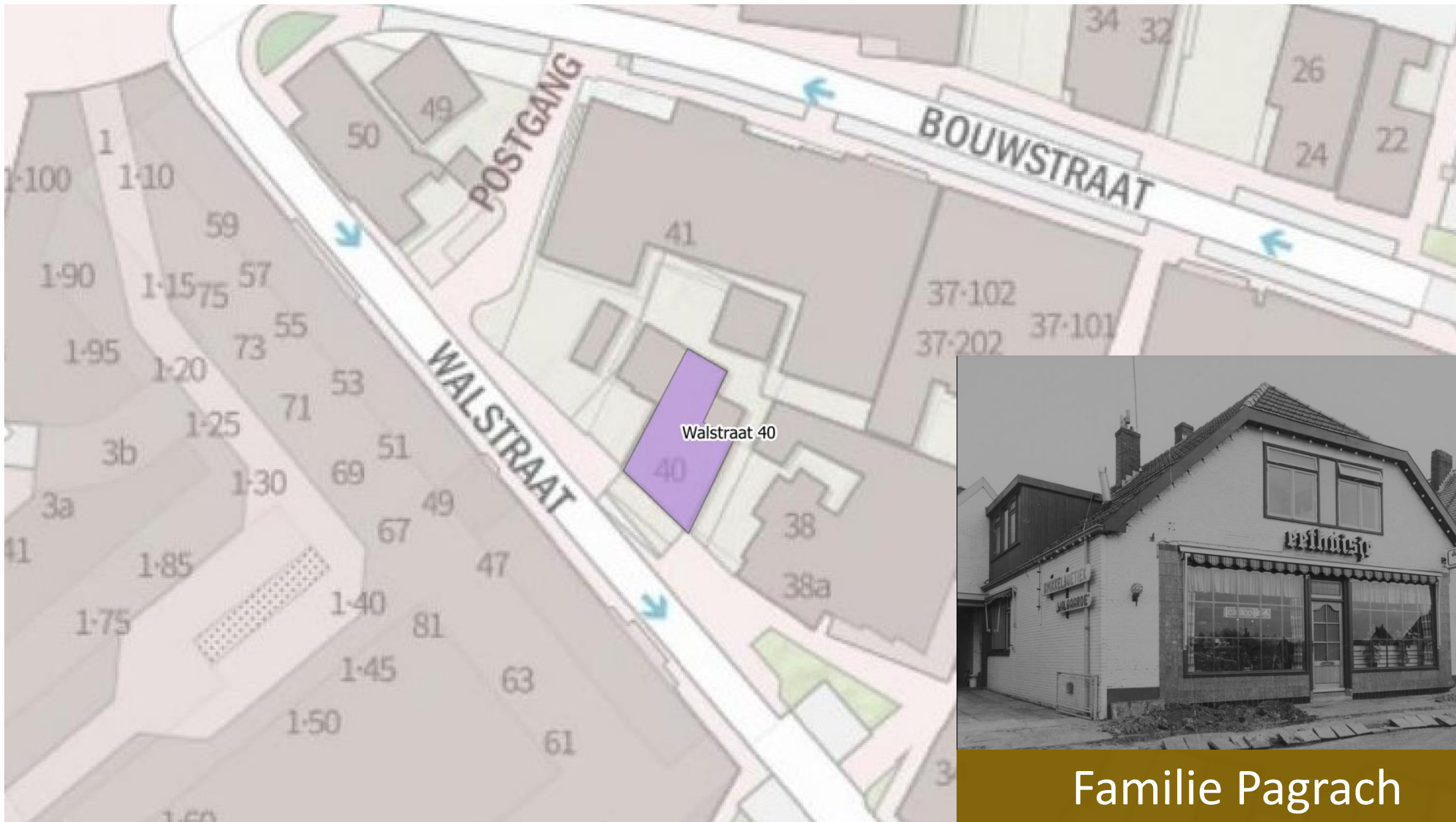

Walstraat 40

Familie Pagrach



Familie De Haas



Wierdensestraat 96

Familie Spanjar



Zuiderstraat 9

Esther Samuël-Nijstadt
Familie Vomberg

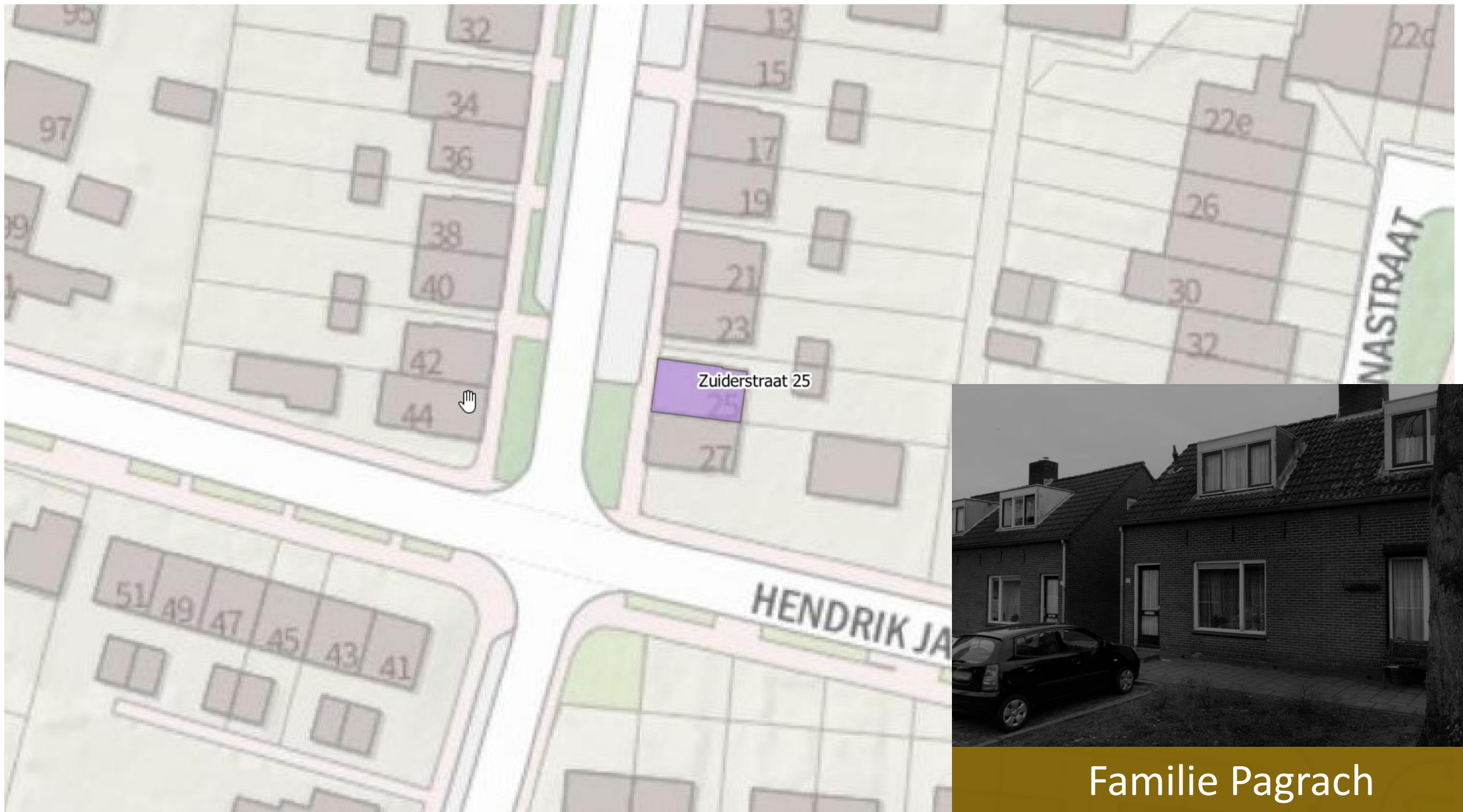

Familie Pagrach

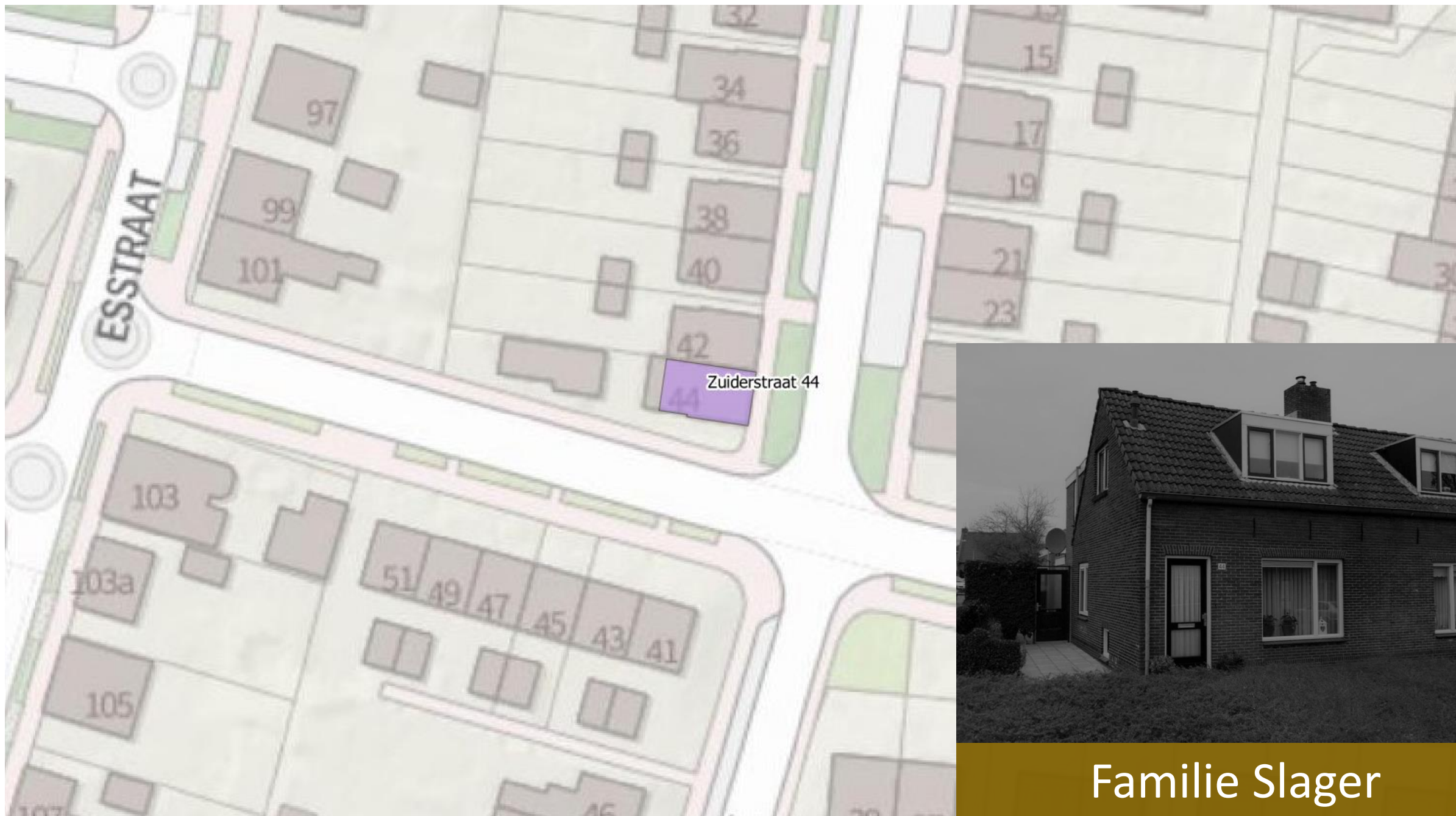

Familie Slager



Opdat we hen niet vergeten